

Pohled boční

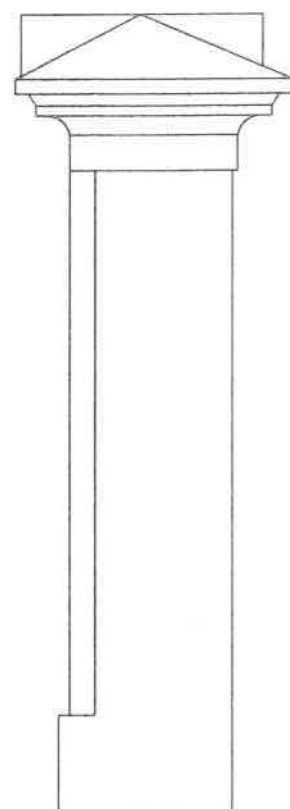

Severní pohled—uliční

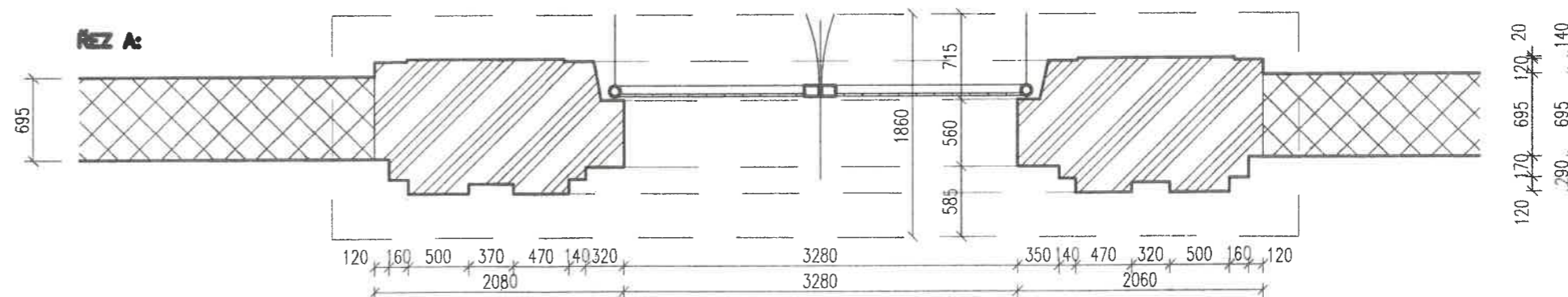
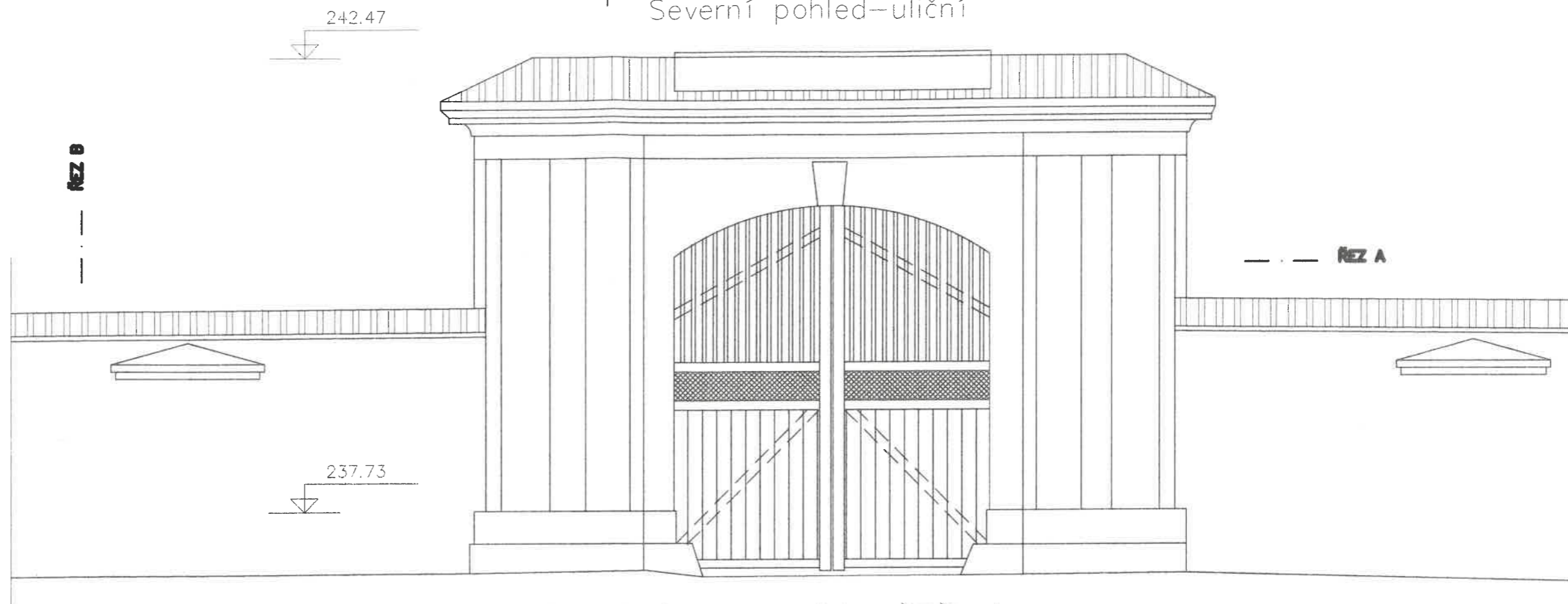

Typický řez
severní ohradní zdi

ŘEZ B:

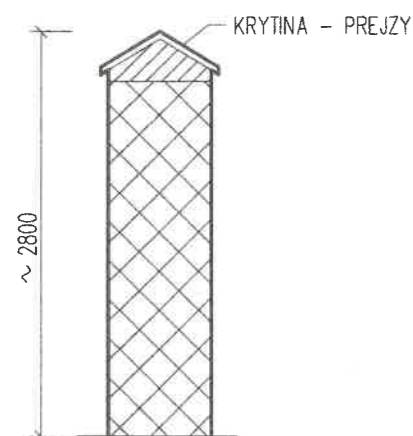

LEGENDA

- OMÍTNUTÉ ZDIVO VÁPENNOU MALTOU (pohled)
- KRYTINA - PREJZY
- ZDIVO SMÍŠENÉ KAMENNÉ+CIHLY PLNÉ
- ZDIVO PŘEVÁŽNĚ KAMENNÉ

VARIANTA 1

| | | | | | |
|---|--|--|-------------|--|--|
| Zodpovědný projektant: František Janoušek č.a.: 0200321 Čermákova 50 301 00, Plzeň | | Hlavní projektant: Ing. Jan Foff Habrová 1, Dolany 330 11, Plzeň - sever tel.: 776 213 123 email: JFoff@t-online.de | | Projektant: Ing. Petr Janoušek Haltýřská 10 312 00, Plzeň | |
| Akce: REKONSTRUKCE ZÁMECKÉ BRÁNY A ZÁMECKÉ ZDI k.ú. Králův Dvůr, parc.č. 11/1, 514/1, 10/7 | | | Stupeň: | PD | |
| | | | Zakázka č.: | | |
| Investor: Město Králův Dvůr Městského úřadu v Králově Dvoře náměstí Míru 139, 267 01, Králův Dvůr | | | Měřítko: | 1:50 | |
| | | | Datum: | 11/2013 | |
| Obsah: SEVERNÍ ZÁMECKÁ BRÁNA POHLED SEVERNÍ -NÁVRH -V1 | | | | 03 | |